

LOGEMENT

Informations

Formation

AUDITS

ACCESSIBILITÉ

**ANALYSE DE
PLANS**

Autonomie

RAPPORT D'ACTIVITÉS

ACCESS –  BP
And Go

2023-2024

Transport

Emploi

ACCOMPAGNEMENTS

LOISIRS

aménagement du domicile

Inclusion

SENSIBILISATION

SOMMAIRE

3 QUI SOMMES-NOUS?

4 NOS SERVICES À DESTINATION DES PERSONNES EN SITUATION DE HANDICAP

- 05 Le BAP
- 06 Le Service Impulsion à l'Autonomie
- 07 La gestion des logements de la Cité de l'Amitié
- 08 Access Your Job
- 09 Le service SCAAT
- 10 Access-Services
- 11 Access-AT
- 15 Ergojob
- 16 Access-Tour, notre service de loisirs inclusifs
- 18 La location de nos camionnettes
- 18 Notre section polio

19 NOS SERVICES À DESTINATION DES PROFESSIONNELS

- 20 Le service Accessibilité de l'AViQ
- 21 Le service Accessibilité pour URBAN
- 22 Les audits en accessibilité
 - 22 Les accompagnements AccessAndGo-ABP
 - 27 Les accompagnements pour Access-i
 - 31 Visites dans le cadre des attestations SAFAE en Wallonie
 - 32 Visites dans le cadre des attestations COCOF à Bruxelles
- 33 Journées de sensibilisation
- 35 Les formations
- 36 Le handistreaming
- 36 Le travail en réseau

37 NOTRE ÉQUIPE

39 NOTRE CONSEIL D'ADMINISTRATION

39 LES BÉNÉVOLES

QUI SOMMES-NOUS?

Il n'y a pas un jour sans que nos membres ou des personnes en situation de handicap nous partagent leurs bien trop nombreuses difficultés quotidiennes : bâtiments inaccessibles, ascenseurs en panne, pentes trop fortes, toilettes inadaptées et donc inutilisables, transport adapté inexistant ou hors de prix, logements inaccessibles, portes trop lourdes, ... Bref, la liste est malheureusement beaucoup trop longue pour l'énumérer ici mais ce qui est certain, c'est que toute l'équipe d'AccessAndGo-ABP, épaulée par son conseil d'administration, se bat au quotidien contre toutes ces inégalités et ce manque criant d'aménagements indispensables aux personnes en situation de handicap !

Notre équipe pluridisciplinaire composée de personnes valides et de personnes en situation de handicap travaille sans relâche pour améliorer l'accessibilité de notre société et de notre environnement ! Cela passe notamment par une large campagne de formation et de sensibilisation. Nous formons les architectes et les responsables de projet à l'accessibilité, nous vérifions et corrigeons leurs plans, nous allons sur le terrain vérifier les travaux effectués, nous accompagnons les pouvoirs publics et les politiciens, sensibilisons les citoyens au handicap, participons à l'adaptation des lois en faveur de l'inclusion des personnes en situation de handicap, ... Sans compter les nombreux services que nous proposons aux particuliers afin de les accompagner dans les différentes étapes de leur vie: aménagement du domicile, impulsion à l'autonomie, accès aux loisirs, aide à la vie active, location d'un véhicule adapté, L'autonomie, l'égalité des chances, le respect de chacun est au centre de nos missions. Nous ne manquons pas d'idées et de créativité pour faire bouger les choses ! Nous constatons que le changement est en route, que les mentalités évoluent même si ce n'est pas toujours aussi rapidement qu'espéré...



NOS SERVICES À DESTINATION DES PERSONNES EN SITUATION DE HANDICAP



1. Le BAP - Budget d'Assistance Personnelle

Le BAP - Budget d'Assistance Personnelle est un budget octroyé pour rémunérer les aides humaines qui permettent aux bénéficiaires de mener leurs activités à domicile ou en extérieur en toute autonomie (au travail, aux études, en vacances, les sorties, ...).

Les personnes décident elles-mêmes quand, où et comment elles utilisent leur budget afin de répondre au mieux à leurs besoins et leurs attentes.

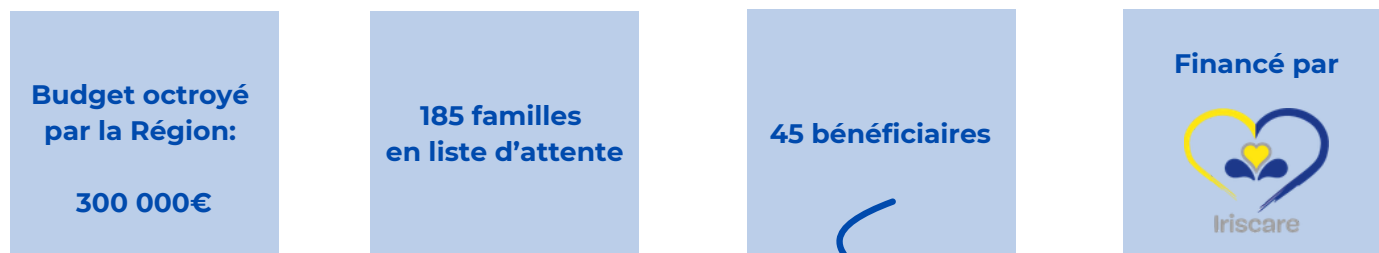

- 12% ont un budget compris entre 10 000 et 17 000€ (Profils des usagers: adultes très dépendants ou enfants en grande dépendance).
- 24% ont un budget compris entre 5000 et 10 000€ (Profils des usagers: enfants ayant besoin d'un accompagnement conséquent, adultes avec une dépendance moyenne).
- 56% ont un budget compris entre 3000 et 5000€ (Profils des usagers: adultes ayant besoin d'aide pour entretenir leur domicile)
- 8% ont un budget inférieur à 3000€ (Profils des usagers: adultes ayant besoin d'aide plus ponctuelle).



2. Le Service Impulsion à l'Autonomie

Le Service Impulsion à l'Autonomie a été créé pour aider les Bruxellois-e-s ayant un handicap physique à se réapproprier leur autonomie. Notre équipe, composée d'une ergothérapeute, et d'une éducatrice spécialisée accompagne les personnes pendant maximum 1 an et les aide à atteindre les objectifs autonomie qu'elles se sont fixés. Tout projet d'autonomie est soutenu : trouver un emploi, une formation, un sport, un loisir adapté ; être à nouveau actif au sein d'une collectivité, faire du bénévolat, adapter son domicile ou son poste de travail, ...

>>> POUR QUI?

Ce service est gratuit pour les Bruxellois en situation de handicap physique inscrits au Phare ou au VAPH et domiciliés dans une des 19 communes de la Région de Bruxelles-Capitale.

>>> CONCRÈTEMENT

Nous accompagnons les personnes dans les domaines suivants:

- Adaptation du lieu de vie : Nos ergothérapeutes se rendent au domicile pour conseiller les aménagements et les aides techniques nécessaires. Elles donnent un aperçu détaillé des solutions possibles et ce, en fonction du handicap mais aussi des contraintes familiales, professionnelles et des envies, ... Elles détaillent également les avantages et les inconvénients de telle ou telle aide technique.
- Apprentissage dans les déplacements. Vivre dans un nouveau quartier, se rendre à un travail ou une formation, demande de circuler en extérieur. Il est souvent utile d'être accompagné dans ses premiers déplacements afin de repérer les itinéraires accessibles, les obstacles à éviter, les astuces dans le métro, tram ou bus.



A BRUXELLES

- Oser reprendre des loisirs. Notre équipe aide à trouver des loisirs adaptés, le sport qui convient le mieux, à prévoir des aménagements raisonnables pour permettre de faire ou de continuer à participer pleinement à une activité.
- Reprendre une vie sociale. Faire partie de groupes, d'associations, se sentir utile, rencontrer des gens, partager une expérience, être membre d'un conseil d'administration, être bénévole dans une association, aider d'autres personnes, ... Tout projet porté par la personne en situation de handicap est soutenu par notre équipe et nous aidons la personne à atteindre son objectif.
- ...

3. La gestion des logements de la Cité de l'Amitié

En tant que fondateur de la Cité de l'Amitié et de son service AVJ (Aide aux activités de la Vie Journalière), nous tenons à cœur de veiller à l'accessibilité des bâtiments existants mais aussi de ceux à venir. Raison pour laquelle, nous travaillons en étroite collaboration avec la SISP (Sociétés Immobilières de Service Public) "En Bord de Soignes" pour faire en sorte que tous les aménagements envisagés facilitent au maximum la vie des 54 locataires en fauteuil roulant.

Par ailleurs, notre service logement participe activement à l'attribution des logements PMR de façon à s'assurer que tout nouveau locataire d'un logement adapté de la cité soit dans les conditions pour recevoir le logement, à savoir en fauteuil roulant tant à l'intérieur qu'à l'extérieur de celui-ci.



4. Access Your Job

Access Your Job est un nouveau service d'AccessAndGo-ABP pour encourager et aider les personnes en situation de handicap à se lancer comme indépendant.

Access Your Job, c'est:

- ✓ un site internet destiné à accompagner les Bruxellois.e.s en situation de handicap qui souhaitent opter pour un statut d'indépendant.
- ✓ Un numéro de téléphone unique: 02/ 779 92 29 pour recevoir toutes les informations utiles.
- ✓ Des fiches d'informations sur les aides disponibles
- ✓ Un accompagnement individualisé et gratuit par un professionnel de notre association afin de :
 - Discuter du projet du futur entrepreneur et identifier les premières étapes à réaliser pour concrétiser le projet
 - réaliser les démarches nécessaires pour recevoir les aides/ primes existantes en tenant compte de la situation de la personne
 - Aménager le poste de travail

- Il est destiné à :
- ✓ tout Bruxellois (domicilié en Région Bruxelles-Capitale)
 - ✓ ayant une reconnaissance de handicap non temporaire
 - ✓ ayant un projet de création d'entreprise (ou s'étant déjà lancé en tant qu'indépendant mais rencontrant des difficultés dans son projet)

peut bénéficier gratuitement du service Access Your Job.

>> CRÉATION D'UN SITE WEB



WWW.ACCESS-YOUR-JOB.BE



>> CRÉATION D'UN FLYER ET D'UNE AFFICHE



1. Le service SCAAT - Conseil en aménagement et aides techniques

Le service de conseil en aménagement et aides techniques (SCAAT) s'adresse à toute personne en situation de handicap qui souhaite adapter son domicile ou faire l'achat d'une nouvelle aide technique.

Nos ergothérapeutes se déplacent dans toute la Wallonie pour effectuer les nombreuses visites à domicile.

>> POUR CHACUNE DE NOS VISITES:

Nous réalisons un rapport d'aménagement qui reprend:

- ✓ un aperçu détaillé des solutions proposées: présentation d'aménagements, de matériels, ... et mise en avant des avantages et inconvénients.
- ✓ une aide pour concrétiser les appels d'offre.
- ✓ nous rédigeons également le dossier permettant de recevoir l'aide financière de l'AViQ.

Après l'installation des aménagements ou des aides techniques, nos ergothérapeutes aident également à apprendre à utiliser le nouveau cadre de vie et/ ou vérifier que les aménagements ou les aides techniques ont été bien placés, que les factures remises correspondent réellement aux devis et aux travaux réalisés.

Un service financé par:



2. Access-Services: www.access-services.be

Notre objectif est d'informer les personnes en situation de handicap de l'existence des services en région Wallonne qui peuvent favoriser leur intégration et leur autonomie et ce tant à leur domicile qu'à l'extérieur de celui-ci. Notre banque de données est organisée sur base de **3 grandes sections** :

1 Les services qui viennent au domicile : que vous cherchiez un service pour vous aider dans vos actes essentiels, vos soins, être accompagné dans vos démarches, le ménage, ... Vous trouverez dans access-services, les prestataires qui sont présents autour de chez vous



Faire ses premières démarches



Etre aidé dans ses actes essentiels



Se soigner



Faire garder son proche

2 Les collectivités : besoin d'une école adaptée, d'une maison de retraite, d'un centre de jour, ... Nous référençons les adresses utiles pour vous permettre de trouver le service qui vous convient.

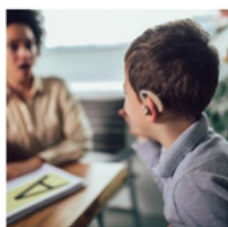

Faire garder son enfant porteur d'un handicap



Suivre un enseignement



Trouver un centre de jour



Trouver un service résidentiel

3 Les activités en extérieur : envie de sortir de chez vous, de participer à des activités adaptées, reprendre un sport, trouver un transport adapté, ... Toutes les informations sont reprises dans la banque de données. Une nouvelle section est en cours d'élaboration : où se trouvent les toilettes PMR. En effet, souvent la question des toilettes est cruciale à toute sortie entre amis ou famille, c'est pourquoi nous sommes en train de les référencer pour vous.

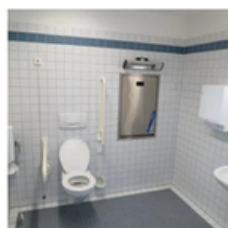

Trouver une toilette adaptée



Se former



Prendre un transport adapté

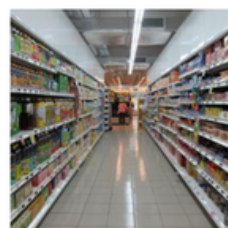

Faire ses activités quotidiennes

ACCESS-SERVICES, C'EST PLUS DE 4000 SERVICES RÉFÉRENCÉS, 6000 VISITEURS PAR MOIS

3. Access-AT: www.access-at.be

En tant que personnes handicapées ou âgées, les recherches d'aides techniques peuvent souvent s'avérer compliquées, c'est pourquoi, nous avons voulu vous simplifier l'accès à l'information en mettant en ligne les fournisseurs de matériel et les aides techniques qui existent sur le marché. La banque de données www.access-at.be reprend près de 700 fournisseurs de matériel. Nos objectifs sont les suivants:

- Diffuser une information claire et précise sur les aides techniques existantes
- Créer un inventaire des fournisseurs d'aide matériel
- Faire connaître les différents fournisseurs aux utilisateurs afin qu'ils puissent comparer les offres
- Donner la possibilité aux services conseil en aménagement d'orienter les personnes bénéficiant de leurs services vers des fournisseurs ou centres ressources
- Permettre aux personnes handicapées de trouver une réponse à leurs besoins et ainsi de réussir à vivre en toute autonomie
- Permettre aux fournisseurs de se faire connaître auprès du public cible





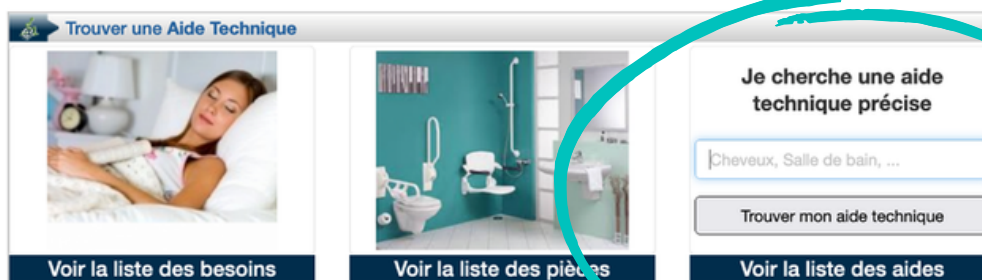





Lors de nos différentes missions, nous sommes amenés à utiliser Access-AT régulièrement pour communiquer des listes de fournisseurs de matériel aux particuliers lors de l'adaptation de domicile mais aussi aux gestionnaires de bâtiments privés et publics pour la mise en accessibilité de leur infrastructure. Les recherches par pièces ou par besoin sont possibles ou via un moteur de recherche général:



Il est possible d'effectuer une [recherche par pièce](#):

Liste des pièces

 <p>Escalier</p> <ul style="list-style-type: none"> • Rampe passe seuil de porte • Rampe de seuil • Rampes portables • ... 	 <p>Salle de bain et douche</p> <ul style="list-style-type: none"> • Marche d'accès • Poignée et barres d'appui • Chaise • ... 	 <p>Cuisine</p> <ul style="list-style-type: none"> • Couverts adaptés • Ustensiles de cuisine • Verres et gobelets adaptés • ...
 <p>Toilette</p> <ul style="list-style-type: none"> • Rehausseurs • Chaises percées • Assise / maintien • ... 	 <p>Aide aux transferts</p> <ul style="list-style-type: none"> • Lève-personne • Petit dispositif d'aide aux transferts • Cadre / chariot de transfert • ... 	 <p>Fauteuil roulant et buggy</p> <ul style="list-style-type: none"> • Fauteuils roulants manuels • Motorisation • Fauteuils roulants électriques • ...
 <p>Adaptation de voiture</p> <ul style="list-style-type: none"> • Transfert • Poste de conduite • Chargement du fauteuil • ... 	 <p>Aide à l'orientation</p> <ul style="list-style-type: none"> • Canes blanches • Dispositifs podotactiles • ... 	 <p>Aide à la marche</p> <ul style="list-style-type: none"> • Déambulateur / cadre de marche • Cannes • ...

Salle de bain

Comment adapter une salle de bain, une douche, une baignoire? Quels accessoires utiliser?











© Bien vivre chez soi

Pièces accessoires

Marche d'accès	Poignée et barres d'appui	Chaise
Siège de bain	Siège de douche	Rampe pour receveur de douche
Élévateur de bain	Brosse et lave-pied	Table de douche et de soins
Lavabo adapté	Receveur et paroi de douche	Sur-bain / Baignoire adaptée
Antidérapant	Confort dans la baignoire	Soin des cheveux
Robinet adapté	Miroir	Accessoires pour les soins
Pèse-personne		

Il est également possible d'effectuer une [recherche par besoin](#)

Liste des besoins

 <p>Se laver</p> <ul style="list-style-type: none"> • S'asseoir dans la baignoire • S'asseoir dans la douche • Franchir le rebord de la baignoire • ... 	 <p>S'habiller</p> <ul style="list-style-type: none"> • S'habiller • Mettre ses chaussures • Assortir ses habits • ... 	 <p>Aller aux toilettes</p> <ul style="list-style-type: none"> • S'asseoir / se relever • S'appuyer / se tenir • S'essuyer • ...
 <p>Se transférer</p> <ul style="list-style-type: none"> • Se transférer seul • Se transférer avec aide • ... 	 <p>Se déplacer</p> <ul style="list-style-type: none"> • Avec une aide à deux bras • En fauteuil roulant • Entrer dans un véhicule • ... 	 <p>S'alimenter</p> <ul style="list-style-type: none"> • Aménager une cuisine adaptée • Préparer un repas • Se nourrir • ...
 <p>Faire le ménage</p> <ul style="list-style-type: none"> • Nettoyer la maison • Entretien son linge • ... 	 <p>Franchir un escalier/marche</p> <ul style="list-style-type: none"> • Seuil de porte • Une marche • Plusieurs marches • ... 	 <p>Domir</p> <ul style="list-style-type: none"> • Entrer et sortir du lit • Dormir en sécurité • Se mobiliser / se redresser dans le lit • ...
 <p>Se soigner</p>	 <p>Communiquer</p>	 <p>Manipuler</p>

Accueil / Besoins / Se laver

Se laver

Quelles aides techniques ou adaptations existent pour :

Besoins accessoires

S'asseoir dans la baignoire	S'asseoir dans la douche	Franchir le rebord de la baignoire
Franchir le rebord de la douche	Se tenir dans la douche	S'asseoir dans la salle de bain
Utiliser la baignoire en sécurité	Se laver avec des accessoires	Utiliser le lavabo
Adapter une douche	Se laver en position couchée	Faire ses soins couché

4. Ergojob

Le projet Ergojob a pour objectif d'adapter le poste de travail d'une personne en situation de handicap.

Nous travaillons, depuis 2016, en collaboration avec les ergonomes et les agents d'intégration professionnelle de l'AViQ pour mener à bien ce projet.

Nous intervenons lors d'une demande d'adaptation en terme d'accessibilité architecturale du poste de travail pour tout travailleur confronté à des difficultés motrices:

- les personnes marchant difficilement
- les personnes en fauteuil roulant manuel ou électrique
- les personnes appareillées

Nous rencontrons l'employeur, les collaborateurs directs et la personne en situation de handicap pour identifier les capacités de mobilité et les difficultés rencontrées sur le lieu de travail.

Nous réalisons alors un audit en accessibilité sur base des éléments environnementaux recueillis lors des rencontres et remettons un rapport d'audit avec des conseils pour l'employeur et le travailleur concerné.

Ce service est financé par:



A BRUXELLES ET EN WALLONIE

1. Access-Tour, notre service de loisirs inclusifs

Access-Tour est notre service de loisirs inclusifs. Il permet à des personnes en situation de handicap de participer à des activités de loisirs.

Nous proposons 3 types d'activités :

- les excursions adaptées
- les activités à la carte
- Les camps de vacances

>>> **LES EXCURSIONS ADAPTÉES :**

Une fois par mois, nous organisons des activités inclusives ouvertes à toutes et tous pour passer un moment de détente dans une ambiance conviviale. Toutes les activités proposées sont adaptées aux personnes en fauteuil roulant et marchant difficilement.

Voici les activités proposées :

En 2023:

- Juin: Activité forestière au signal de Botrange
- Septembre: Activité forestière sur le thème des champignons et brame du cerf
- Octobre: Journée à Pairi Daiza
- Novembre: Visite de Train World
- Décembre : Marché de Noël de Louvain-la-Neuve

En 2024:

- Janvier: Soldes au Docks
- Février: le Musée de l'Illusion WOM
- Mars: le Musée Keramis
- Avril: activité forestière - annulée la veille à cause de la météo exécrable
- Mai: Musée Royal de Mariemont



A BRUXELLES ET EN WALLONIE

>>> LES ACTIVITÉS À LA CARTE:

Nous proposons un service d'activités adaptées individualisées permettant de répondre aux demandes de sorties spécifiques des participants.

>>> LES CAMPS DE VACANCES:

Durant l'été, nous vous proposons 3 camps de vacances adaptés aux personnes en situation de handicap physique: le camp de Marbehan a accueilli 17 campeurs en 2023, Bruxelles 11 et le camp d'Oostduinkerke, 45 campeurs.

Ces séjours d'été sont des moments de partage entre participants et aidants bénévoles. Les campeurs ont l'occasion de profiter d'un moment d'évasion et détente tout en participant à des activités de loisirs où se mêlent culture, fun, découvertes et amitiés !

Ces camps sont rendus possibles grâce à une centaine de bénévoles dirigés par des responsables de camps incroyables! Mais également grâce au mécénat de donateurs et du secteur privé.



Avec le soutien de:



A BRUXELLES ET EN WALLONIE

2. La location de nos camionnettes

Nos deux camionnettes sont très fréquemment louées par des particuliers, des professionnels, d'autres associations ou même des résidences. Nous les utilisons entre autres pour nos activités adaptées et les camps de vacances.



3. Notre section polio

Depuis toujours, notre association aide et conseille les victimes de la polio et du syndrome post-polio. Il y a encore en Belgique quelque 5 à 7000 personnes atteintes de la polio (et plus de 2,5 millions dans le monde !). C'est pour eux que cette section existe et communique régulièrement des informations qui peuvent leur être utiles. Grâce à la vaccination devenue obligatoire dans nos pays à la fin des années 1960, la polio a quasiment disparu dans nos contrées. Dans le reste du monde, l'OMS, le Rotary et la fondation Bill Gates mènent un combat permanent pour faire disparaître de manière définitive ce fléau. Malgré les moyens mis en œuvre, l'objectif d'éradication totale de la polio au niveau mondial n'est pas encore atteint, mais on s'en approche de plus en plus. C'est pourquoi des recherches se poursuivent un peu partout. Savez-vous que le Professeur Pierre Van Damme, de l'université d'Anvers a mené avec succès un programme international sur la vaccination des différents types de virus ? Pour demeurer à la pointe des informations, nous sommes également membre de l'European Polio Union (EPU) qui rassemble les principales associations de polio dans plus d'une trentaine de pays européens. AccessAndGo-ABP a d'ailleurs participé au Congrès international de l'European Polio Union qui s'est tenu à Nancy en mai 2023, Un événement qui a rassemblé quelques 25 associations européennes de polio et de nombreux professionnels de la santé!

NOS SERVICES À DESTINATION DES PROFESSIONNELLS



LE SERVICE ACCESSIBILITÉ EN WALLONIE

Grâce au soutien de l'AVIQ, nous pouvons organiser le service accessibilité d'AccessAndGo-ABP afin de fournir à tous les acteurs du bâtiment des conseils de base en matière d'accessibilité, aménagements raisonnables et adaptabilité. Celui-ci consiste notamment :

- ✓ en une permanence téléphonique et mail afin de faire face aux différentes demandes : 02/772 18 95 - info@accessandgo-abp.be
- ✓ au développement de fiches de sensibilisation expliquant les besoins des PMR afin de faire comprendre aux professionnels les besoins de ces publics et ce que cela peut impliquer comme adaptation dans leur projet de construction ou de services.

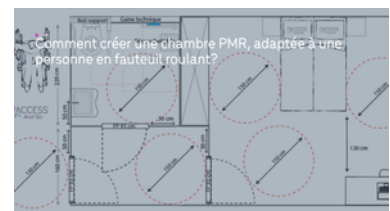
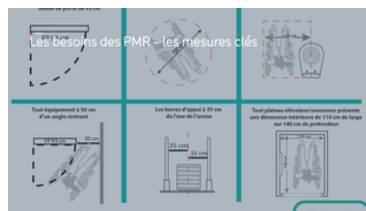
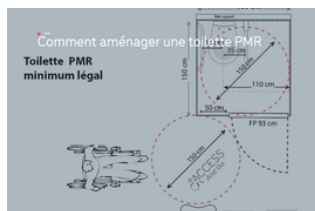

- ✓ au maintien du processus de sensibilisation des professionnels aux thématiques de l'accessibilité, en participant à des colloques, salons et séances d'informations afin de démystifier le handicap et les normes en accessibilité.
- ✓ Conseils et accompagnements de tout projet d'accessibilité en Wallonie : à concurrence de 4h, nous pouvons conseiller gratuitement tout gestionnaire de bâtiment qui souhaite améliorer l'accessibilité de son bâtiment.

Entre juillet 2023 et juin 2024, nous avons notamment travaillé avec :

- **les communes suivantes** : Amay, Saint-Ghislain, Charleroi, Mons, Thuin, Waterloo et Antoing
- **les projet suivants** : le futur stade de La Louvière, la piscine de Tournai, l'église de Waterloo, le centre culturel de Stavelot, un gîte situé à Tournai, ...

Ce service est financé par:



LE SERVICE ACCESSIBILITÉ POUR URBAN

Urban. Brussels, l'administration de la Région de Bruxelles-Capitale qui met en œuvre la politique régionale en matière d'urbanisme et de patrimoine culturel, nous fait confiance depuis plusieurs années en étant son référent accessibilité.

Chaque année:

- Nous remettons un avis de conformité/non-conformité lors des demandes de permis d'urbanisme (+/- 200 demandes nous sont envoyées par an)
- après visite sur site, nous remettons des verdicts d'accessibilité dans le cadre des journées du patrimoine (+/- 90 lieux référencés)
- nous remettons des verdicts sur l'accessibilité des lieux dans le cadre des archiweeks (+/- 25 verdicts référencés)
- En tant qu'expert en accessibilité, nous participons à divers groupes de travail pour:
 - La révision du RRU – Règlement Régional d'Urbanisme
 - Le guide des espaces publics bruxellois
- Nous accompagnons désormais les fonctionnaires en charge de la vérification des chantiers sur le terrain. C'est-à-dire que nous allons, avec eux, vérifier sur le chantier si les normes légales sont bien respectées, ce qui permet d'avoir un vrai suivi et de s'assurer que les personnes à mobilité réduite auront bien accès à ces lieux! Si ce n'est pas le cas, nous envoyons un rapport reprenant les adaptations à réaliser.



LES AUDITS EN ACCESSIBILITÉ

Les accompagnements AccessAndGo-ABP

LE SPF SÉCURITÉ SOCIALE : REMISE D'UNE ATTESTATION DE CONFORMITÉ :

L'ensemble des travaux préconisés par nos experts en accessibilité ont été suivis.
Le centre est dorénavant accessible pour tous les publics.



AUDIT ET REMISE D'UN RAPPORT DE RECOMMANDATION POUR UNE ÉCOLE À NIVELLES :

Objectif : Leur permettre de chiffrer l'ensemble des travaux à réaliser afin de rendre l'école accessible à tous les étudiants. Notre travail consiste à voir ce qui fonctionne déjà bien et à apporter des solutions là où des manquements sont observés.



LIDL DE MOUSCRON:

Afin de pouvoir engager de nouveaux collaborateurs en situation de handicap, le Lidl de Mouscron a profité de l'action Comeos afin de bénéficier d'un accompagnement accessibilité par notre équipe.



✓ ACCOMPAGNEMENT DU BEFFROI DE THUIN:

La société Kascen a fait appel à nos services afin de créer un espace visiteur accessible au rez-de-chaussée du Beffroi mais également afin de développer du mobilier adapté et de traduire en "FALC" (Facile à Lire et Comprendre «) les panneaux d'informations présents au sein de l'exposition.



THUIN

OFFICE DU TOURISME

✓ PÔLE CULTUREL DE WAREMME :

Leur objectif est de déterminer les possibilités pour rendre leur bâtiment accessible aux personnes en fauteuil roulant. Pour ce faire, nos auditrices ont réalisé un rapport en aménagements raisonnables détaillés reprenant l'ensemble des travaux à réaliser.

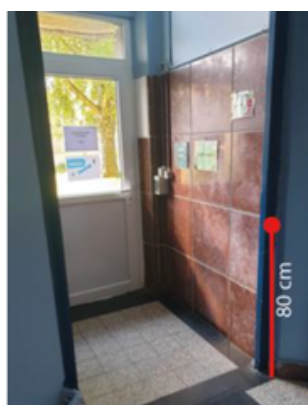

✓ AUDIT EN ACCESSIBILITÉ DES DIFFÉRENTS BUREAUX DES SFP PENSIONS:

Suite à la formation de la personne en charge du dossier au SFP, nous avons sillonné la Belgique afin de vérifier le niveau en accessibilité des différents bureaux ouverts au public. Après notre visite, nous avons réalisé un rapport de recommandations pour chacun des centres et suivons sur demande les travaux de mise en accessibilité. Nous nous sommes rendus au bureau de Mons, Charleroi, Malmédy, Liège, Gand, Bruges, Turnhout, Arlon, Mouscron et Courtrai.

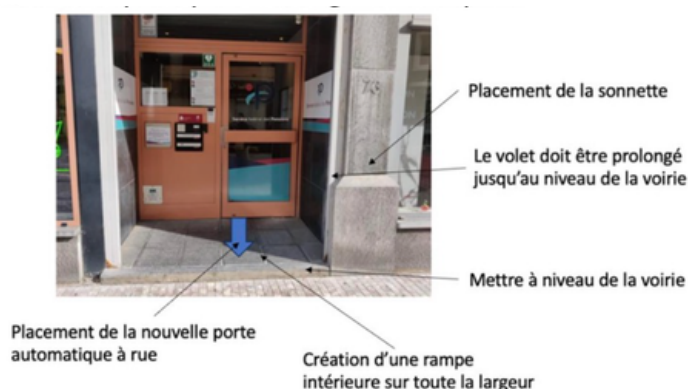

AUDIT DES DEUX ANTENNES DE LA LUSS : NAMUR ET BRUXELLES

Afin d'aider la LUSS (La Ligue des Usagers des Services de Santé) à être encore plus accessible, notre équipe s'est rendue sur place pour analyser la situation.



LA RECYCLERIE DE JETTE

La commune souhaitait réaffecter un bâtiment en recyclerie mais des travaux d'accessibilité sont nécessaires. Notre équipe a réfléchi avec la commune, les architectes et les responsables à toutes les options de mise en accessibilité.

LA HAUTE ECOLE ERG :

Suite à nos accompagnements ARES (Académie de recherche et d'enseignement supérieur), la Haute Ecole ERG (Ecole de Recherche Graphique) a bénéficié d'un subside ARES. Ils ont donc demandé notre passage pour recevoir leur attestation de conformité. Encore une haute école qui a amélioré son accessibilité pour permettre à un étudiant PMR d'y faire son cursus.



MISE EN ACCESSIBILITÉ DE L'IRIS TOWER À BRUXELLES :

L'Iris tower est une tour à Bruxelles qui regroupe de nombreuses administrations bruxelloises. Il est donc important de prévoir l'accessibilité tant pour les visiteurs que les travailleurs en situation de handicap. Après avoir travaillé sur l'intérieur du bâtiment, nous avons également apporté nos conseils pour l'accès extérieur.

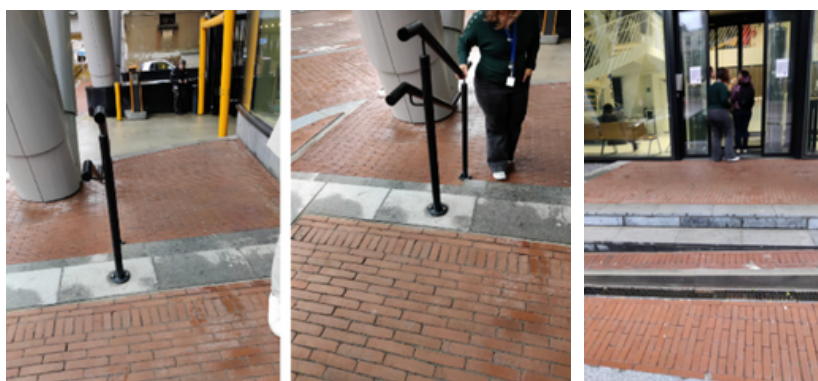

✓ SUIVI DE NOTRE ACCOMPAGNEMENT FAMIWAL

L'année dernière, nous avons audité l'ensemble des bureaux d'accueil Famiwal, la caisse publique wallonne d'allocations familiales. Au fur et à mesure que les travaux avancent, nous allons sur le terrain pour des visites de chantier, des conseils aux entrepreneurs, des réunions avec les copropriétaires. La mise en accessibilité nécessite une coordination de tous les corps de métier. Cette année, nous sommes intervenus pour le Famiwal de Jambes.

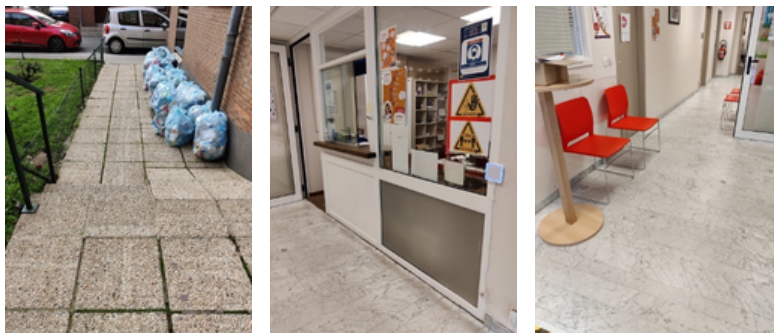

✓ SUIVI DE NOTRE MISSION SPF SÉCURITÉ SOCIALE :

Cette année, nous avons apporté nos conseils pour le bâtiment de Liège où le personnel va bientôt déménager et y accueillir du public.

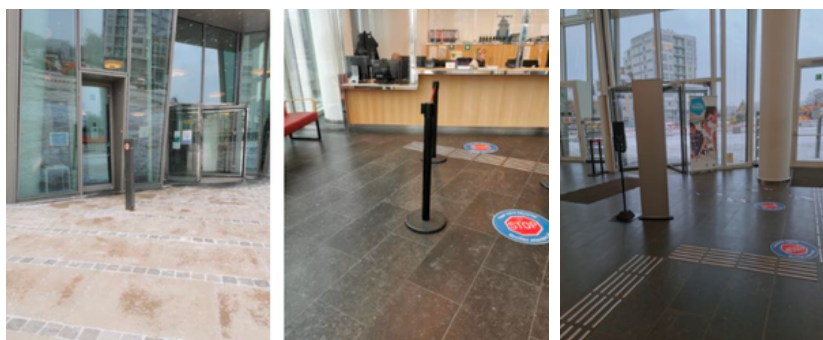

✓ L'ÉGLISE SAINTE CATHERINE

En tant que patrimoine classé, rendre les églises accessibles s'avère souvent un vrai challenge. L'église Sainte-Catherine à Bruxelles souhaite relever ce défi et pouvoir accueillir son public qu'il soit ou non à mobilité réduite. Nous avons pu imaginer une solution de mise en accessibilité.

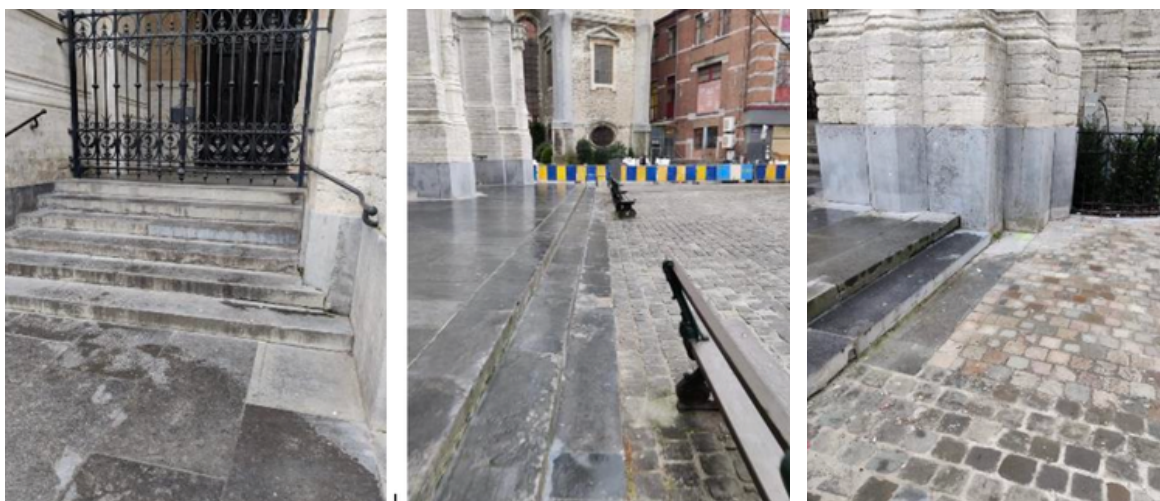

✓ ACCESSIBILITÉ DU SIÈGE DU WWF

Afin d'accueillir des visiteurs et des travailleurs à mobilité réduite, nous nous sommes rendus au siège du WWF pour réfléchir avec eux l'accessibilité des lieux.

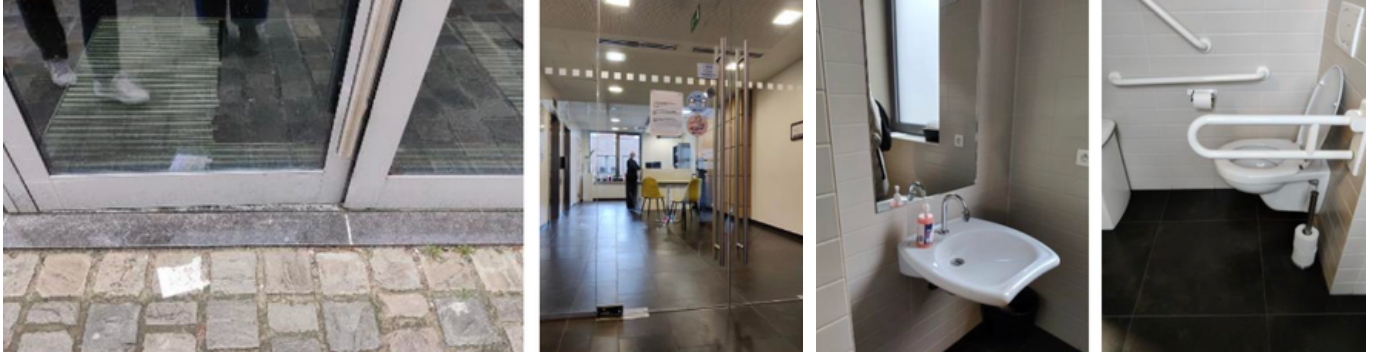

✓ EXTENSION D'UNE ÉCOLE SUPÉRIEURE À NAMUR

L'école Henallux à Namur s'agrandit. Le responsable des travaux fait appel à notre équipe pour intégrer l'accessibilité optimale à son projet d'extension et ainsi garantir l'accès à tous les étudiants.

✓ UN BÂTIMENT DU CAMPUS SOLVAY

Solvay souhaite créer un nouveau siège administratif pour son personnel et a fait appel à notre équipe pour recevoir les conseils avant les travaux et ainsi permettre à son personnel en situation de handicap de travailler dans de bonnes conditions.

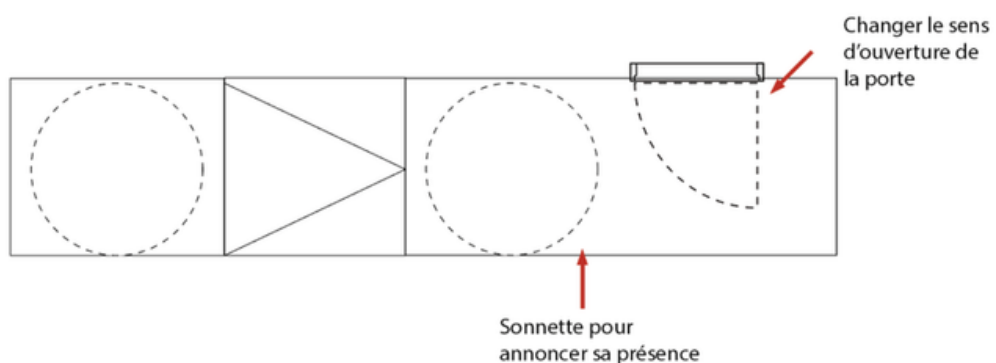
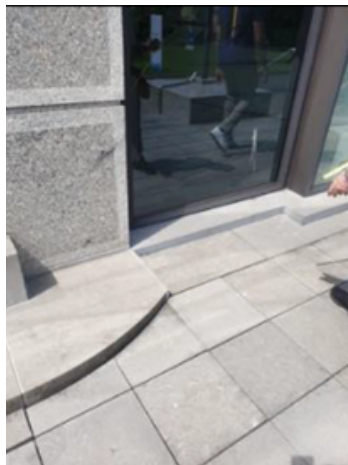

Les accompagnements pour Access-i

✓ OFFICE DU TOURISME D'ANTOING :

Cela fait maintenant 5 ans que nous travaillons avec l'office du tourisme en vue de leur permettre d'atteindre un Access-i tout vert et ainsi rentrer dans les conditions du PWI. Les travaux avancent bien et l'accessibilité est au rendez-vous.

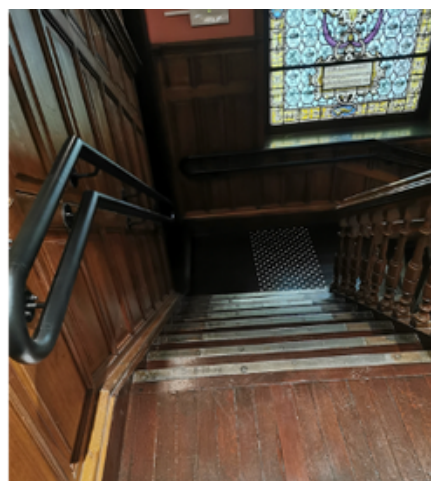

✓ HÔTEL ALIZÉE À MOUSCRON:

Après 5 ans d'accompagnement, la formation du personnel, la correction de plans, la relecture de cahiers des charges et l'accompagnement sur chantier, l'hôtel est full accessible à tous les types de handicap. Bravo à l'équipe en charge des travaux dans l'hôtel.



Validité :
15-11-2023 - 15-11-2026
Auditeur :
Accessandgo asbl

✓ LE PROJET KANAL:

Le centre KANAL-Centre Pompidou a pour ambition d'offrir un lieu de culture et d'échanges ouvert à tous, de mettre à l'honneur la création bruxelloise et contribuer à renforcer l'attractivité culturelle de la capitale. L'accessibilité est au centre de ce projet.

AccessAndGo-ABP accompagne les équipes Kanal par des formations, suivis de chantier, analyses de plans, ... pour leur permettre d'atteindre un futur Access-i tout vert.



✓ LE CHÂTEAU DE MOHA:

Le Château Féodal de Moha est un site historique dans la commune de Wanze. L'objectif était de le rendre le plus accessible possible. Cependant, vu la complexité de rendre l'accès aux ruines du château accessibles aux personnes en fauteuil roulant ou marchant difficilement, le gestionnaire a mis l'accent sur l'accessibilité de l'espace visiteur au pied des ruines et la mise en accessibilité pour les publics sourds et malentendants avec toute une information en langue des signes, sous-titrées et en facile à lire et comprendre.



Validité :
19-03-2024 - 19-03-2027

Auditeur :
Accessandgo asbl



✓ LA BALADE NATUR'ACCESSIBLE : LE SENTIER DE FUMAL

Depuis plusieurs années, nous accompagnons des parcs naturels dans leur mise en accessibilité. Grâce à notre accompagnement et malgré la difficulté de rendre la nature accessible à tous, le parc Naturel de Fumal a réussi à faire des aménagements pour les personnes en fauteuil roulant, marchant difficilement, sourdes, malentendantes et avec difficultés de compréhension.



Validité :
19-03-2024 - 19-03-2027
Auditeur :
Accessandgo asbl



✓ LE STADE TUBIZE :

Afin de communiquer son niveau d'accessibilité à ses visiteurs, Access-i nous a demandé de visiter le stade de Tubize. En plus de sa certification, nous avons remis un rapport conseils au gestionnaire pour l'aider à améliorer ses couleurs.





Validité :
19-03-2024 - 19-03-2027
Auditeur :
Accessandgo asbl



 **LA FONDATION CIVA**

Dans le cadre de sa convention avec Visit Brussels, Access-i nous a demandé de certifier l'accessibilité de la fondation CIVA (Centre d'Information, de Documentation, et d'Exposition de la Ville, de l'Architecture, du Paysage et de l'Urbanisme de la Région de Bruxelles-Capitale). Le bâtiment abritant 3 fonctions, c'est donc 3 certifications que nous avons réalisées avec un rapport de recommandations permettant d'améliorer les couleurs obtenues.

La cité des enfants	Les salles d'exposition	Les salles en location
<p>CERTIFICATION</p>  <p>Validité : 02-05-2024 - 02-05-2027 Auditeur : Accessandgo asbl</p>	<p>CERTIFICATION</p>  <p>Validité : 02-05-2024 - 02-05-2027 Auditeur : Accessandgo asbl</p>	<p>CERTIFICATION</p>  <p>Validité : 02-05-2024 - 02-05-2027 Auditeur : Accessandgo asbl</p>



Visites dans le cadre des attestations SAFAE en Wallonie

☑ CENTRE RÉSIDENTIEL L'OISEAU BLEU:

Nous avons accompagné le centre résidentiel « l'oiseau bleu » à Sirault pour garantir leur accessibilité aux personnes en situation de handicap.



☑ LE CENTRE TIFRA À BELOEIL

Une ancienne maison de retraite à convertir en centre pour personnes en situation de handicap. Les normes n'étant pas les mêmes, notre équipe a travaillé à la mise en accessibilité et conformité du bâtiment.

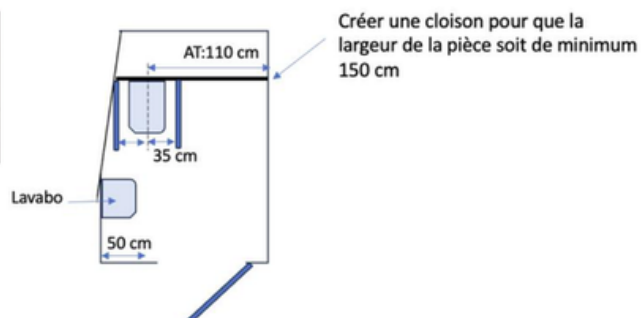
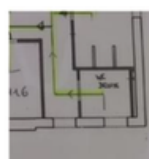

Visites dans le cadre des attestations COCOF à Bruxelles

✓ LE JARDIN DE PROVENCE À ANDERLECHT:

Notre équipe est allée visiter le bâtiment acheté par le futur directeur afin de voir l'ampleur des travaux à réaliser afin de rendre le centre conforme aux normes COCOF et accessible aux futurs résidents.

✓ LE NID MARCEL BRIARD :

Pour bénéficier de leur subside COCOF, les centres bruxellois doivent se faire accompagner d'un bureau conseil. Nous accompagnons le centre le nid Marcel Briard dans leur projet d'aménagement.



✓ LE CENTRE LA FAMILLE

Suite au changement d'ascenseur du centre, nous nous sommes rendus sur place pour vérifier le niveau d'accessibilité du centre et vérifier l'opportunité d'y placer un nouvel ascenseur.

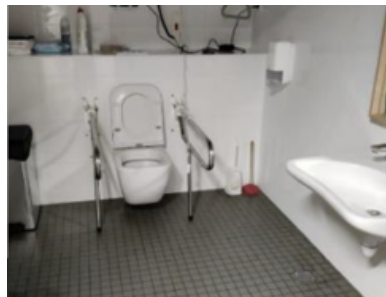

✓ LE CENTRE ANAÏS

Le centre de Santé Mentale doit relever le défi de rendre accessible son immeuble, dont l'accès est à front de rue et par conséquent, des marches sont présentes directement dans le hall pour rejoindre le cabinet en sous-sol. Comme beaucoup de maisons bruxelloises, intégrer l'accessibilité s'avère être un joli challenge.



JOURNÉES DE SENSIBILISATION

Nous sommes ravis de constater que les demandes de sensibilisation au handicap ne font que s'accroître! Cela prouve que les mentalités évoluent et que le monde change! Cette année encore, nos équipes ont sillonné les routes afin de sensibiliser un maximum de citoyens, jeunes et moins jeunes ! Nous leur proposons des mises en situation ludiques et participatives afin de se rendre compte des besoins et des difficultés quotidiennes rencontrées par les personnes en situation de handicap. Fréquemment, les participants ont la chance de pouvoir échanger sans tabou avec des personnes en situation de handicap et de leur poser toutes les questions qui leur viennent à l'esprit!

Grâce au soutien d'Equal. Brussels, cette année, nous avons pu sensibiliser 725 élèves de l'enseignement secondaire. La Secrétaire d'État à l'Égalité des Chances de la Région Bruxelles-Capitale, Madame Nawal Ben Hamou, nous a fait l'honneur de venir participer à une de ces journées de sensibilisation. Elle a pu ainsi échanger avec les élèves et leur demander leur ressenti.

L'AViQ fait également régulièrement appel à notre association pour sensibiliser les élèves et citoyens au handicap. Cette année, les étudiants de BAC 1 et BAC3 de deux hautes écoles en soins infirmiers ont également pu bénéficier de notre formation. Ce fut une belle expérience pour eux car leur cursus n'aborde que très brièvement les personnes handicapées et leur prise en charge en milieu hospitalier.

Les administrations et les entreprises souhaitent également participer à ce changement de mentalité en sensibilisant leurs travailleurs.

✓ **1289 ÉLÈVES DE L'ENSEIGNEMENT SECONDAIRE BRUXELLOIS**

✓ **440 ÉLÈVES DE L'ENSEIGNEMENT SECONDAIRE ET PRIMAIRE EN WALLONIE**

✓ **PARTICIPATION AU KIDS DAYS : DEUX JOURNÉES DE SENSIBILISATION AU GRAND PUBLIC**

✓ **97 TRAVAILLEURS**



LES FORMATIONS

Nous avons formé de nombreux professionnels:

- à l'accueil des personnes en situation de handicap
- à la communication envers les personnes en situation de handicap
- aux normes en accessibilité
- aux aménagements raisonnables
- aux aides techniques
- ...

Au total, ce sont pas moins de 287 personnes qui ont été formées par nos équipes cette année:

- ✓ Le personnel du hub. Brussels
- ✓ Les employés de l'hôtel Horizon
- ✓ Les employés de l'hôtel Casteau
- ✓ Les agents de la Société du Logement de la Région Bruxelles-Capitale
- ✓ La Fédération des Gîtes et Chambres d'hôtes de Wallonie
- ✓ Les employés du SPF Économie
- ✓ Le personnel de l'hôpital Epicura de Baudour
- ...

Grâce au soutien d'Equal.Brussels, nous pouvons former les professionnels et les futurs professionnels en accessibilité à destination des personnes à mobilité réduite. Cette année, 48 professionnels dont des ingénieurs et des architectes de la Ville de Bruxelles et de la commune de Woluwe-Saint-Lambert ont été formés.

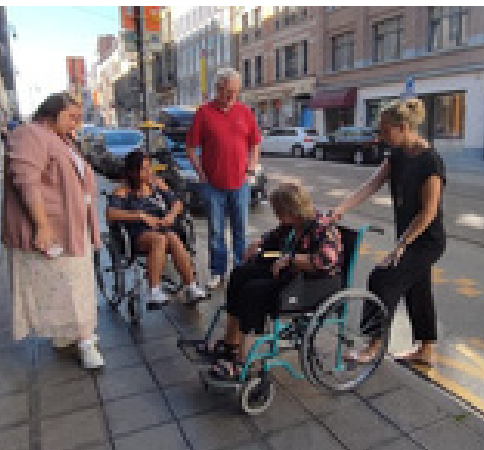

LE HANDISTREAMING

En cette année 2023, nous avons accompagné les Ministres et les administrations bruxelloises dans l'implémentation de leurs actions reprises dans le plan handistreaming bruxellois. C'est ainsi que nous avons travaillé sur le logement adapté et adaptable, les subsides à destination de la mise en accessibilité des commerces, la recherche scientifique, ...

LE TRAVAIL EN RÉSEAU

Pour certains projets, AccessAndGo-ABP travaille avec d'autres associations ou groupements. Nous sommes:

- ☑ Membre du CAWaB - Collectif Accessibilité Wallonie Bruxelles
- ☑ Membre du Consortium CALA - Construire avec l'adaptabilité
- ☑ Membre de l'European Polio Union: pour répondre aux questions médicales ou paramédicales, relayer les avancées réalisées en ce domaine, donner des informations pratiques.
- ☑ Membre de ENAT - European Network Accessible Tourism
- ☑ Membre de conseils régionaux:
 - Stéphanie Herman, Présidente du Conseil bruxellois des Personnes en situation de handicap
 - Chantal Pirlot de Corbion
 - Vice-Présidente du Conseil consultatif COCOF et de son bureau
 - Membre de la Commission de réexamen COCOF
 - Membre de la Commission subrégionale du Brabant Wallon (AViQ)



NOTRE ÉQUIPE

Notre équipe est composée de profils complémentaires, motivés par les valeurs qui nous rassemblent et que nous défendons au quotidien:

- l'inclusion des personnes en situation de handicap
- leur autonomie
- la promotion de l'égalité des chances
- le respect de la différence en faveur d'une société plus responsable, inclusive et solidaire
- placer l'humain au centre.



Stéphanie Herman
Directrice

“ Je travaille chez AccessAndGo-ABP afin de faire disparaître toute forme de discrimination en changeant les comportements et en adaptant l'environnement et les services. Grâce à mon équipe et leur petite touche personnelle, je me réjouis chaque jour de voir les projets que nous accompagnons permettre aux personnes en situation de handicap d'être de plus en plus autonome. ”



Julie Martin
Ergothérapeute
Responsable accessibilité

“ Ce que j'apprécie tout particulièrement au sein d'AccessAndGo-ABP, c'est la complémentarité, l'esprit d'équipe, le partage du savoir et des connaissances qui animent chacun d'entre nous ! Cela nous permet d'évoluer tout en préservant notre spécificité. ”



Gwen Fourmanois
Responsable accessibilité
et Graphic Designer

“ La complémentarité de notre équipe, c'est d'ailleurs une de nos principales forces chez AccessAndGo-ABP ! Investie et créative, j'aime relever les nombreux défis qui nous sont proposés et trouver les solutions les plus adaptées aux personnes handicapées ! ”



Emilie Cohrs
Responsable communication
et événements

“ En sus de mes tâches liées à ma fonction en communication, j'organise les activités adaptées aux personnes en situation de handicap. J'adore partager ces moments avec elles et leur faire oublier leur quotidien parfois compliqué. ”



Claudia Ventrella
Chargée de projets

“ De par ma fonction, je suis très à l'écoute des personnes. Je suis toujours à la recherche de solutions pour les aider dans leur objectif d'autonomie. J'aime ce contact, pouvoir aider, écouter. AccessAndGo-ABP, c'est avant tout une aventure humaine et de belles rencontres. ”



Saidou Diallo
Comptable

“ Je suis fier et heureux que notre bureau participe au changement de l'environnement et des services en faveur des personnes à besoins spécifiques ! Certes, il reste encore beaucoup de chemin à parcourir mais on arrivera à un monde accessible, j'en suis certain ! ”



Pascale Vandermaesen
Ergothérapeute

“ J’ai souhaité apporter ma pierre à l’édifice quand je me suis rendue compte du peu de personnes en situation de handicap dans les rues et du manque criant d’aménagements!! Nous pouvons tous nous retrouver en situation de handicap du jour au lendemain. Je me suis dit : “qui va le faire si on ne s’y met pas, si je ne m’y mets pas?” ”



Céline Mahieu
Ergothérapeute

“ En tant qu’ergothérapeute, je suis à l’écoute des demandes et des difficultés rencontrées au quotidien par les différentes personnes qui nous contactent. Grâce à mes conseils, je suis fière de contribuer à améliorer le quotidien des personnes en situation de handicap, de les rendre plus indépendantes et plus autonomes. ”



Camille Moyson
Ergothérapeute

“ Interpellée, notamment, par le manque d’accessibilité, le manque de moyens et la complexité des démarches, j’ai à cœur d’améliorer la qualité de vie des personnes en situation de handicap que ce soit à leur domicile, à travers leurs loisirs ou encore leur emploi. ”



Florie Vinck
Educatrice spécialisée

“ En tant qu’éducatrice spécialisée, je prône l’autodétermination, l’autonomie et l’indépendance, ce qu’AccessAndGo-ABP me permet notamment de mettre en place à travers le service « Impulsion à l’autonomie ». Je rencontre des personnes en situation de handicap moteur qui souhaitent retrouver une certaine autonomie. En fonction de leurs besoins, je leur apporte les outils indispensables à leur bien-être et leur projet de vie. ”



Imane Christiaens
Assistante comptable

“ Le “monde ” du handicap est assez nouveau pour moi. Je découvre les nombreuses difficultés que rencontrent les personnes en situation de handicap et je suis épatée de tout ce qu’AccessAndGo-ABP met en place au quotidien pour les aider et les accompagner dans leurs projets. ”



Pierre Andereg
Logistique et véhicules PMR

“ J’aime travailler au sein de cette équipe humaine et de participer aux différentes tâches diversifiées; le tout dans la bonne humeur, le respect et toujours avec le sourire! Mes collègues et les membres de notre association n’échappent pas non plus à mon humour décapant! ”



Henri Bistuer
Architecte

“ Travailler chez AccessAndGo-ABP, c’est l’opportunité pour moi qui suis en fauteuil roulant de poursuivre mon combat personnel : la recherche d’un maximum d’autonomie et l’amélioration de l’accessibilité des personnes en situation de handicap. C’est un métier qui a du sens pour moi, c’est même viscéral ! ”

NOTRE CONSEIL D'ADMINISTRATION

AccessAndGo-ABP, c'est aussi un conseil d'administration dynamique et créatif, des hommes et des femmes investis pour l'autonomie et l'inclusion des personnes en situation de handicap :

Cléon Angelo – Co-Président
Jacques Romainville – Co-Président
Chantal Pirlot de Corbion – Vice-Présidente
Pierre Steels – Trésorier
Stéphanie Herman – administratrice déléguée
Stef Binon – administratrice
Virginie De Potter – administratrice
Marc Dufour – administrateur
Raphaël Gevers – administrateur
Rose Leirens - administratrice
Marc André Peltzer – administrateur

LES BÉNÉVOLES

Nous avons la chance de pouvoir compter sur un réseau de bénévoles impliqués et bienveillants! Ils sont de plus en plus nombreux à nous accompagner lors de nos activités de loisirs adaptés et lors de nos camps de vacances.

Désormais, ce sont également les entreprises ou des associations qui se mobilisent une journée, lors de team-buildings sociétaux, pour donner un peu de leur temps à notre association. C'est le sourire aux lèvres et des souvenirs plein la tête qu'ils repartent, enchantés par cette journée! Ils n'hésitent pas non plus à en parler à leurs collègues d'autres services qui nous rejoignent à leur tour!

Les camps de vacances peuvent également compter sur une équipe de responsables bénévoles et d'aidants bénévoles incroyables! Au total, ce n'est pas moins d'une centaine de bénévoles qui permettent aux participants de passer quelques jours loin de chez eux, de faire des rencontres et surtout de remplir leur boîte à souvenirs!

Merci à toutes et tous pour leur implication, leur disponibilité et leur bienveillance!





SOUTENEZ NOS ACTIONS

FAITES UN DON

Pour cette année 2024 uniquement, si vous souhaitez faire un don, nous vous proposons une nouvelle procédure. En effet, suite à une erreur administrative qui découle de la fusion, AccessAndGo-ABP est temporairement sans agrément fiscal. Ce qui nous empêche de vous remettre une attestation pour 2024. Afin de continuer à soutenir nos activités, AccessAndGo-ABP et Autonomia asbl se sont associés autour de notre projet commun : les loisirs pour tous.

Ceci vous permettra de continuer à soutenir nos projets de loisirs pour tous tout en vous assurant la réception de votre attestation fiscale.

Comment devez-vous procéder?

- ✓ Soit vous suivez le lien suivant (ou scannez le QR code) et vous optez pour un paiement en ligne :

<https://www.autonomia.org/dons/add?row%5Bremarque%5D=Loisirs%20pour%20tous>

- ✓ Soit vous faites un virement sur le compte Autonomia asbl:
IBAN BE68310065140034 BIC BBRUBEBB
Communication : Votre numéro national suivi de Loisirs pour tous



AccessAndGo-ABP asbl

Rue de la Fleur d'Oranger, 1 bte 213
1150 Woluwe-Saint-Pierre
BE0407 574 303

- www.accessandgo-abp.be
- info@accessandgo-abp.be
- 02/772 18 95

Suivez-nous sur
les réseaux sociaux



Avec le soutien de

